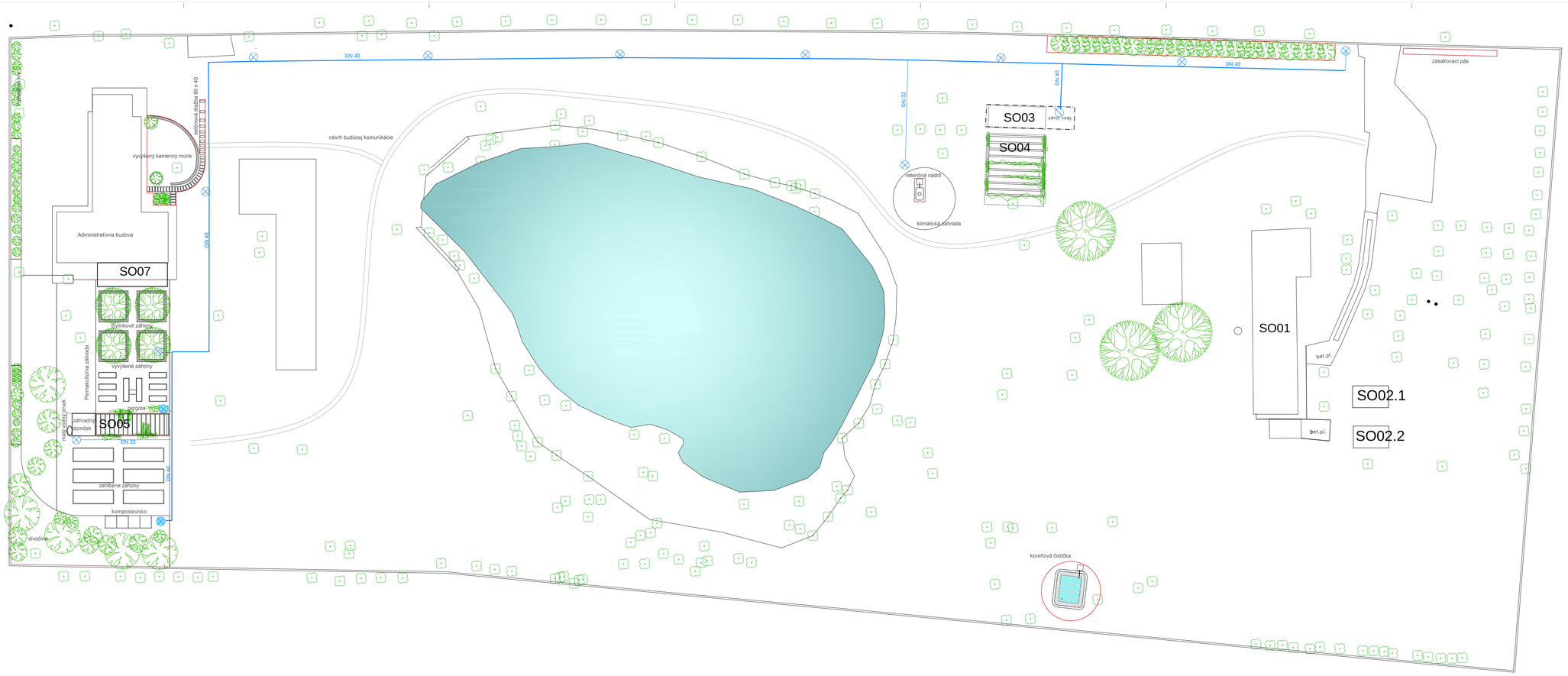

Legenda

- Sadovnícky riešené plochy
- Pôvodná drevina
- Strom - navrhovaný
- Ker - navrhovaný
- Popínavá rastlina- navrhovaná
- DN 40 — Tlakové potrubie HDPE PE 100 1,0 MPa 40/2,4 mm
- DN 32 — Tlakové potrubie HDPE PE 100 1,0 MPa 32 /2,0 mm
- Mosadzný guľový ventil páka s odvodnením 1 1/4"
- Ventilová šachta s guľovým ventilom 3/4"
- Pozinková rúra s guľovým ventilom 3/4"
- Betónová dlažba 80 x 40 x 4 cm
- Kamenný múrik na sucho kladený
- Vodná hladina

Názov stavby :	"Living Lab" Dropie
Investor stavby :	Slovenská agentúra životného prostredia, Tajovského 28, 975 90, Banská Bystrica
Adresa :	SEV SAŽP Dropie, Kolárovská 55, Zemianska Olda, 946 14
Pozemok č. :	2674/18, 2674/19, 2673, 2652/1, 2652/2, 2620/1, 2620/3, 2620/5, 2620/6
Hlavný architekt :	HDH development, s.r.o Obchodná 7 811 06 Bratislava
Vedúci projektu :	Ing. Arch. Marián Hernaig
Zodpovedný projektant :	Ing. Lukor Slavník

SO 08 SADOVÉ ÚPRAVY + vzdelávacie elementy		Stupeň :	Realizačný projekt
		Dátum :	03/2024
Časť :		Mierka :	1:200
Celková situácia		Ad počet :	16
		Paré :	
Pôdorys	Číslo výkresu: 1		